STIEBEL ELTRON

Technisches Datenblatt

# LTM dezent BACnet Web - Ethernet

DEZENTRAL

PRODUKT-NR.: 237646

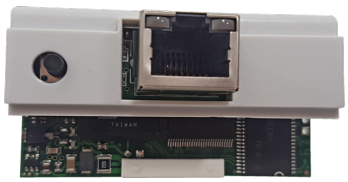

**LTM dezent EB RS485**
Produkt-Nr.: 237643

**LTM dezent LON IF**
Produkt-Nr.: 237647

**LTM dezent Modbus RS 485 IF**
Produkt-Nr.: 237648

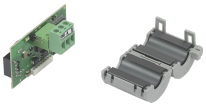

| Typ | LTM dezent BACnet Web - Ethernet | LTM dezent EB RS485 | LTM dezent LON IF |
|---|---|---|---|
| Bestell-Nr. | 237646 | 237643 | 237647 |

## Technische Daten

| | | | |
|---|---|---|---|
| Breite | 100 mm | 100 mm | 100 mm |
| Höhe | 50 mm | 50 mm | 50 mm |
| Tiefe | 5 mm | 5 mm | 5 mm |

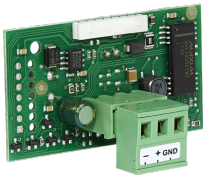


| Typ | LTM dezent<br>Modbus RS 485 IF |
|---|---|
| Bestell-Nr. | 237648 |

## Technische Daten

| | |
|---|---|
| Breite | 100 mm |
| Höhe | 50 mm |
| Tiefe | 5 mm |

**Service-Hotline**

Sie haben Fragen? Wir helfen gerne:
Unter der Telefonnummer **+43 7221 74600-0**

Unsere kompetenten Ansprechpartner helfen Ihnen gerne.

**Installationshinweis**

Die Installation nicht-steckerfertiger Geräte ist vom jeweiligen Netzbetreiber oder von einem eingetragenen Fachbetrieb vorzunehmen, der Ihnen auch bei der Einholung der Zustimmung des jeweiligen Netzbetreibers für die Installation des Gerätes behilflich ist.