LWZ 5 S Trend

ZENTRAL

PRODUKT-NR.: 201292

Notwendiges Zubehör

Artikel	Bestell-Nr.	Typ	Beschreibung
	205786	AWG 315 SR.2	Wärmegedämmte Außenwand-Durchführung
	227664	FES Komfort	Fernbedienung
	204658	LSWP 315-1,5 FHH	Wärmegedämmter Luftschlauch mit Schnelladapter EPS
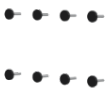	205216	ZAWG 315-2 Premium	Montageset für AWG-B 315

Empfohlenes Zubehör

Artikel	Bestell-Nr.	Typ	Beschreibung
	205788	AWG 315 L.2	Wärmegedämmte Außenwand-Durchführung
	233836	AWG 315 SR	Wärmegedämmte Außenwand-Durchführung
	237737	EZE	EASYTRON Connect Zentrale

	202778	FI-RCCB-25	FI-Schutzschalter
	233493	ISG plus	Internet Service Gateway mit SG Ready
	229336	ISG web	Internet Service Gateway
	227665	LSK Inverter	Sommerkassette
	205528	LSWP 315-0,9 FHH	Wärmegedämmter Luftschlauch mit Schnelladapter EPS
	201720	LSWP 315-1.5 SG	Schalldämm Luftschlauch
	204591	LULH 315 AU	Luftumlenkhaube, Außenluft
	232675	LULH 315 o	Luftumlenkhaube, Außen-/Fortluft
	233867	LWTF Inverter Enthalpie LWZ 5+8	Enthalpie-Wärmeübertrager
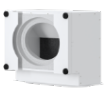	204590	LULH 315 FO	Luftumlenkhaube, Fortluft

Trinkwarmwasserspeicher

Artikel	Bestell-Nr.	Typ	Beschreibung

	202487	SBB 300-1 Plus	Trinkwarmwasserspeicher
	202488	SBB 400-1 Plus	Trinkwarmwasserspeicher
	229980	SBS 601 W	Durchlaufspeicher

Wartungszubehör

Artikel	Bestell-Nr.	Typ	Beschreibung
	231332	FMK F7-2 ZUL Inverter	Filterkassettenset
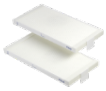	231331	FMK M5-2 ZUL Inverter	Filterkassettenset
	231330	FMS G4-10 ABL Inverter	Filtermattenset

Service-Hotline

Sie haben Fragen? Wir helfen gerne:
Unter der Telefonnummer +43 7221 74600-0

Unsere kompetenten Ansprechpartner helfen Ihnen gerne.

Installationshinweis

Die Installation nicht-steckerfertiger Geräte ist vom jeweiligen Netzbetreiber oder von einem eingetragenen Fachbetrieb vorzunehmen, der Ihnen auch bei der Einholung der Zustimmung des jeweiligen Netzbetreibers für die Installation des Gerätes behilflich ist.